7–11 лет

№ 7

Еженедельный

КЛАССНЫЙ ЖУРНАЛ

Я ВЛЮБИЛСЯ!

НАКЛЕЙКИ

ЖИВАЯ ЯИЧНИЦА

СЕКРЕТНОЕ ДОСЬЕ

Disney

ЗАГАДКА

Феи Пиратского острова

+ ВАЛЕНТИНКА

2014

ISSN 1562-3335

14007

9 771562 333011

www.classmag.ru

Валентинка

Аккуратно вырежи детали. Сделай сгибы, как показано на рисунке. Вклей деталь ***А*** внутрь большого сердца.

К детали ***А*** приклей маленькое сердечко – так, чтобы их нижние уголки совпали.

Аккуратно закрой открытку и разгладь ладошкой. Детали внутри должны сложиться, как показано на рисунке вверху.

Напиши признание и подари. Перед таким сердцем никто не устоит!

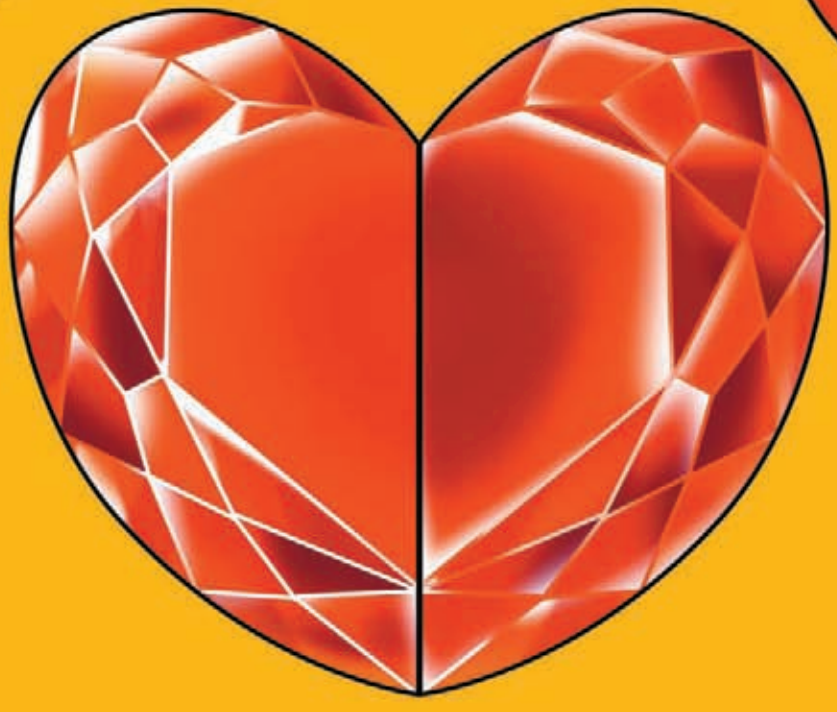

ОСТАЛЬНЫЕ ДЕТАЛИ – В КОНЦЕ ЖУРНАЛА

В ЭТОМ НОМЕРЕ:

Отправиться в путешествие по журналу?

ОТМЕНА ДА!

КОНКУРС ДЛЯ ДЕВОЧЕК
стр. 8

АНЕКДОТЫ
стр. 9

ЛЮБОВЬ ИЛИ ИГРА?
стр. 7

ПОРОСЁНОК-СПАСАТЕЛЬ
стр. 2

НЕЗАМЕНИМЫЙ ГАРФИЛД
стр. 10

ПРОЙДИ ТЕСТ
стр. 14

ЖИЛ-БЫЛ ВОЛШЕБНИК
стр. 18

СКАНВОРД
стр. 20

ТЕЛЕФОННОЕ ГАДАНИЕ
стр. 21

ГОЛОВОЛОМКА
стр. 26

ГОРОСКОП
стр. 27

КЕЛЬВИН ПРОТИВ МОНСТРОВ
стр. 22

ПОЗДРАВЛЯЕМ ПОБЕДИТЕЛЕЙ!
стр. 28

ЛЕГЕНДА О НАРЦИССЕ
стр. 24

Художник с метлой

Дворник из Ижевска доказал, что нетворческой работы не бывает. После каждого снегопада двор, который он чистит, превращается в огромную картину. На снегу появляются иллюстрации к сказкам или просто красивые узоры.

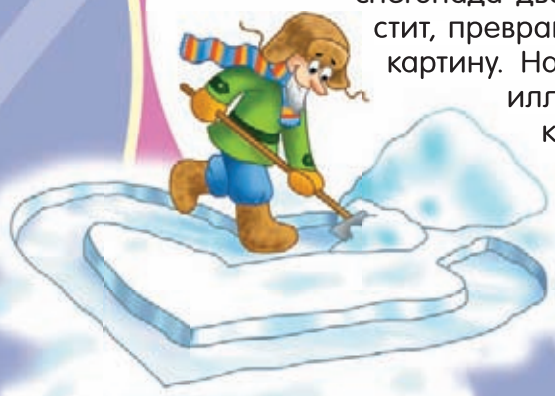

С недавних пор во Франции зубные щётки стали следить, не халтурят ли их хозяева во время чистки зубов. Щётки подключаются к мобильным телефонам и после каждого использования выдают результат – хорошо почищены зубы или нет.

2

Служебный поросёнок

В Словакии вместе с профессиональными спасателями и огромными собаками искать заблудившихся людей будет... маленький поросёнок. У малыша отличный нюх, и со своей работой он справляется не хуже лабрадора!

Бумага для шпионов

В Китае придумали бумагу, писать на которой можно не ручкой или карандашом, а... водой. Буквы или рисунки проявятся, если опустить бумагу в специальную жидкость или подержать на свету. А вот если бумагу нагреть, она снова станет чистой – и можно писать заново!

В гостях у сказки

Если ты любишь читать сказки, обязательно загляни 16 февраля в Государственный Дарвиновский музей в Москве. Там тебя ждёт очень необычная экскурсия: «Животные – герои русских сказок». Догадываешься, кто будет её вести? Колобок! Подробности на сайте **www.darwin.museum.ru**

Реклама

© Союзтелефильм / ТО Экран, 1986 г.

Чище! Чаще!

Предсказание

В сочинском зоопарке появились выдры-предсказатели. Вытаскивая из воды специально подписанные колечки, они пытаются угадать результаты олимпийских соревнований. К примеру, выдра по имени Гарри пообещал сборной России по хоккею победу в матче со Словакией. Надеемся, что Гарри не ошибся!

Подпишитесь в феврале!

ВЫИГРАЙТЕ СУПЕРПРИЗЫ!

PS VITA
PlayStation Vita

Главный приз!

Поощрительные призы

РЕКЛАМА 6+

Извещение

ЗАО «Издательство «Открытые системы»
ИНН 7706128372
Р/С 40702810438170101424 в Московском банке ОАО «Сбербанк России» г. Москва
К/С 30101810400000000225 БИК 044525225 КПП 771001001
(наименование банка, другие банковские реквизиты)

Оплата подписки «Классный журнал» – Подписчик февраля для _____
(наименование платежа) (Фамилия, имя ребёнка)

Кассир _____

_____
_____
(ФИО, адрес плательщика)

Сумма платежа 2904 руб. 00 коп.
Итого _____ руб. _____ коп.

«____» _____ 20____ г.

С условиями приёма указанной в платёжном документе суммы,
в т.ч. с суммой взимаемой платы за услуги банка, ознакомлен и согласен

Подпись плательщика _____

КЖ № 7

ЗАО «Издательство «Открытые системы»
ИНН 7706128372
Р/С 40702810438170101424 в Московском банке ОАО «Сбербанк России» г. Москва
К/С 30101810400000000225 БИК 044525225 КПП 771001001
(наименование банка, другие банковские реквизиты)

Форма № ПД-4

Оплата подписки «Классный журнал» – Подписчик февраля для _____
(наименование платежа) (Фамилия, имя ребёнка)

Квитанция _____

Кассир _____

_____
(ФИО, адрес плательщика)

Сумма платежа 2904 руб. 00 коп.
Итого _____ руб. _____ коп.

«____» _____ 20____ г.

С условиями приёма указанной в платёжном документе суммы,
в т.ч. с суммой взимаемой платы за услуги банка, ознакомлен и согласен

_____

КЖ № 7

Оплатить квитанцию можно любым удобным вам способом:

- **в банке**
- **на почте**
- **через систему электронных платежей на сайте: http://www.osp.ru/subscribe/classmag/**

Для справок
тел.: +7 (495) 725-47-85
факс: +7 (495) 725-47-88
e-mail: xpress@osp.ru
*** Подробности – на стр. 32**

ВАЖНО! Для гарантированного получения призов просим указывать точный адрес получателя, контактный телефон и адрес электронной почты. Призы будут отправлены только после проверки контактных данных.

ВНИМАНИЮ ПОДПИСЧИКОВ, оформивших подписку по индексам 99142 («Почта России») и 27225 («Пресса России»)!
Номера 6, 14 и 22 закреплены за спецвыпусками, которые не входят в комплект вашей подписки. В первом полугодии 2014 года вы, как всегда, получите 24 номера. Спецвыпуски можно будет приобрести в розничной сети вашего населённого пункта. Будем рады ответить на все вопросы: +7 (495) 725-47-85, xpress@osp.ru

ЖУКАБРА

СЕКРЕТНОЕ ДОСЬЕ

ЛЮБИТ

Ковыряться в носу. Когда получается быстро сказать «сиреневенькая пельменевылавливательница». Громко петь в наушниках. Ходить в гости (даже без приглашения). Вытряхивать себе в рот из пакета крошки от чипсов. Качаться в бабушкином кресле. Звонок на перемену. Каникулы. Узнавать чужие секреты.

НЕ ЛЮБИТ

Когда говорят, что инопланетян не существует. Когда ломается быстролёт. Что день рождения только раз в году. Жвачки, из которых нельзя надуть пузыри. Когда её первой находят во время игры в прятки. Когда совсем ничего не снится. Новый год без снега. Манную кашу с комочками.

ПАНТУКЛЬ

ЛЮБИТ

Смотреть прогноз погоды на неделю вперёд. Брюки со стрелочками. Когда все вещи лежат на своих местах. Историю и географию. Сидеть у костра и слушать, как трещат угольки. Спать в гамаке. Мешать чай ложечкой против часовой стрелки. Лопать пузырьки на упаковочной целлофановой плёнке.

НЕ ЛЮБИТ

Ковыряющуюся в носу Жукабру. Шпинат. Комаров. Когда его называют котом. Когда на прогулке промокают лапы. Когда в интересной книге вырвана последняя страница. Когда он не может дозвониться до Жукабры, потому что у неё всё время занят телефон. Когда не складывается пазл.

МЕДУЗА-ЯИЧНИЦА

Вышли как-то два рыбака на лодке в открытое море. Солнце припекало, они наловили уже достаточно рыбы и собирались отправиться к берегу, как вдруг один из них закричал:

– Смотри! Яичница за бортом!

– Ты что это, дружище, совсем перегрелся и оголодал? Какая ещё яичница? Подожди, доберёмся до деревни, а там уже и обед нас ждёт.

Но тут и второй рыбак увидел, как прямо возле лодки проплыла яичница. Решив, что они заработали солнечный удар, рыбаки быстро погребли к берегу, а добравшись, принялись рассказывать всем, какое чудо-юдо им привиделось.

– Эх вы, – сказал один старичок. – Это же медуза-яичница. Она встречается не только в нашем Средиземном море, но и в других морях. По размеру её купол – как шляпка крупного подсолнуха. На одном из островов Тихого океана даже выпустили серебряную монету с изображением этой красотки. А швейцарские учёные сделали так, что прямо у них в аквариуме появились на свет детишки яичницы. Они были совсем крошечные, не больше одного сантиметра в диаметре, но сразу выглядели, как настоящая глазунья... Неужели вы ничего не знали? Тоже мне, рыбаки!

Любовь или игра?

Мы в школе скоро ставим спектакль «Снежная королева». Мальчик, который мне нравится, будет Каем. Я хотела быть Гердой, но много болела, и мне дали роль снежинки. Теперь Гердой будет другая девочка. Что мне сделать, чтобы они не влюбились друг в друга?

Лика, 10 лет

Лика, у тебя нет причин переживать! Даже если они будут репетировать вместе, это ещё не значит, что они друг другу понравятся. А он может влюбиться в тебя, даже когда ты играешь снежинку!

Лада, 11 лет

Лика, у меня такая же проблема. Мы дружим с мальчиком из театральной студии, и я его ко всем ревную. Тут ничего не сделаешь. Просто постарайся не ревновать, и тебе станет легче!

Дина, 12 лет

Привет, Лика! Не волнуйся, просто меньше давай этой девочке общаться с Каем. А сама «подкатывай» к нему, покажи, что он тебе нравится!

Никита, 10 лет

Летом я с родителями ездила в Анапу и познакомилась с мальчиком, который там живёт. Мы подружились и теперь переписываемся в Интернете. Он мне очень нравится, но я переживаю, что он там дружит с кем-нибудь ещё. Как мне спросить его об этом?

Соня, 12 лет

Ты знаешь, как поступить? С тобой такое тоже было? Пришли письмо с советом и свою фотографию по адресу: **127254, г. Москва, а/я 42, «Классный журнал» или по электронной почте class@osp.ru, с пометкой «Любовь № 7».**
Не забудь указать свой возраст!

Disney

Загадка Феи Пиратского острова

0+

Смотри в кинотеатрах с 13 февраля в 3D!

Фея Зарина решает присоединиться к морским разбойникам и забирает с собой волшебную пыльцу, без которой другим феям – ну никак не обойтись! На поиски беглянки отправляется Динь-Динь с подругами, и по пути каждая из них открывает в себе необычные способности...

КОНКУРС!

Сделай костюм феи, сфотографируйся в нём и пришли фото по адресу: 127254, г. Москва, а/я 42, «Классный журнал», с пометкой «Фея», или по электронной почте class@osp.ru.

Не забудь разборчиво написать свою фамилию, обратный адрес, телефон или e-mail! Письма без этих данных редакция не рассматривает! **Итоги конкурса будут подведены в 16-м номере журнала.** Письма принимаются до 28 марта 2014 года. Будет разыграно 10 наборов с мультфильмами от компании Disney. Победители получат призы по почте через месяц после окончания акции и уточнения адресных данных. Розыгрыш призов проводится на территории РФ в соответствии с настоящими Условиями и действующим законодательством РФ.

На правах рекламы Прокат: WDSSPR

АНЕКДОТЫ

ХА-ХА!

3000-й год. Урок русского языка.
– Дети, запомните главное правило пунктуации: после смайлика запятая не ставится!

– А зачем это космонавты с собой Буратино взяли?
– Да они народ суеверный. По дереву любят стучать!

Родители запрещали Игорю приходить домой так поздно. Им вообще не нравилось, что какой-то Игорь постоянно приходит к ним домой...

Вернулась жена домой из гостей и говорит своему мужу:
– Вечер прошёл просто превосходно. Ивановы попросили меня спеть, и я с радостью согласилась.
Муж:
– Молодец, так им и надо. Я тоже не люблю этих Ивановых.

Идёт по Лондону мужчина с сапогом на голове. Его останавливает полицейский.
– Почему у Вас на голове сапог, сэр?
– Я всегда гуляю с сапогом на голове по средам!
– Но сегодня четверг!
– Тогда я выгляжу как полный дурак!

ХА-ХА!

В магазине.
– У вас есть дорблю?
– А что это?
– Это сыр с плесенью.
– Сыра нет. Зато есть сосиски дорблю и селёдка дорблю...

– Почему кошка не точит когти на задних лапах?
– Она переднеприводная.

Волк с очень хорошим зрением воет на Плутон.

В парикмахерской.
– Потрясите, пожалуйста, головой: я туда уронил ножницы!

– Какая у Вас красивая собака! Она, наверное, ещё и умная?
– О да! Вчера вечером во время прогулки я сказал ей: «Кажется, мы что-то забыли!» Она села, почесала за ухом и стала вспоминать, что бы это могло быть.

Получил чукча новую квартиру и хвастается друзьям:
– Квартира хорошая, только умывальник странный: я нажимаю ручку, начинает литься вода. Руки помыть успеваю, а вот зубы почистить – нет.

А-ХА-ХА!!!

КОМИКС!!!

ГАРФИЛД

Этот суп очень острый?
Ну...
JIM DAVIS 9-19
Помогите! У меня во рту пожар! Воды!
Этот суп – не для слабаков!
Неси-те!
Ты уверен?
Я не чувствую языка!!!
Вам понравился ужин?
Спасибо, было вкусно.
JIM DAVIS 9-19
А как Вам наш суп?
На... хла... хва...
Что?
Он не может сказать.
На... ни... ва... ну...

Я не тряпка. Я не тряпка. Я не тряпка.
Джон читает книгу «Помоги себе сам».
Помоги себе сам
Глава первая: «Поверь самому себе».
Помоги себе сам
JIM DAVIS 9-20

Может, купить новый компьютер?
JIM DAVIS 9-22
Буду играть.
Что скажешь?
Ничто не заменит кота.

КАК П В Л

На втором уроке Филипп Бубликов, как обычно, с тоской открыл учебник математики. Из учебника на парту выпала записка. В ней красивым почерком было выведено: «Бублик, я тебя люблю!» Подписи не было. Бубликов внимательно оглядел класс – автор записки наверняка чем-то себя выдаст. Например, если это шутят его друзья, Лось и Серый, то сейчас они должны с удовольствием наблюдать за его реакцией... Но те увлечённо играли в морской бой и не обращали на Бубликова никакого внимания.

Зато Аня Хвостова смотрела на него не мигая, а на её лице застыла странная улыбка. Всё ясно. Записку написала она.

«Любить – значит носить на руках!» – часто говорил папа Бубликов и подхватывал ничего не подозревающую маму на руки. Бубликов представил, как Хвостова ни с того ни с сего подхватывает его на руки посреди урока физкультуры. Девочка она была сильная и, пожалуй, могла таскать маленького Бубликова на руках урока два-три подряд.

Филиппу стало не по себе. Нужно было срочно что-то делать. Он вырвал из тетради листочек и написал: «Хвостова, я тебя тоже». «Пусть боится!» – решил он. Потом подумал и порвал записку. Нет, нужно сказать это как-то иначе.

Признаться в любви

«Любовь – это романтика!» – говорил папа и дарил маме красивые букеты. Бубликов посмотрел на подоконник, где всегда стояли цветы. На маленьком круглом кактусе алел одинокий цветочек. «Можно запихнуть ей кактус в рюкзак! – подумал Бубликов. – Или нет?» «Сюрпризы – это здорово!» – говорил папа и готовил маме завтрак. «Может, надеть маску динозавра и выпрыгнуть из-за угла, когда она будет возвращаться домой из школы? – размышлял Бубликов. – Или... дёрнуть за косичку! Точно! Вот тогда она непременно почувствует, что любовь – это страшная сила!»

ТЕСТ

ПОДХОДИТЕ

Как долго вы дружите?

А Месяц.

Б Полгода.

В Год или больше.

У него (неё) много недостатков?

А Да. А у кого их нет?

Б Я их не замечаю.

В Нет, это самый лучший человек на свете!

Вы часто видитесь?

А Зачем встречаться, если есть Интернет?

Б Редко.

В Каждый день.

Помнишь ли ты, когда у него (неё) день рождения?

А Спасибо, что напомнили! Надо бы поинтересоваться.

Б Месяц помню, а день узнаю ближе к делу.

В Конечно! Эту дату я никогда не забуду!

Ты знаешь его (её) друзей?

А Нет.

Б Видел(а) мельком.

В У нас много общих друзей.

Ты скучаешь, когда вы не вместе?

А У меня столько дел, что некогда скучать.

Б Иногда мне бывает грустно.

В Очень сильно.

Что ты подаришь ему (ей) на 14 февраля?

А Ничего. Это ведь не день рождения и не Новый год.

Б Какую-нибудь мелочь вроде открытки.

В Я выберу такой подарок, который непременно понравится.

ЛИ ВЫ ДРУГ ДРУГУ

Вы легко находите общий язык?

А Нет, мне кажется, что я общаюсь с марсианином.

Б Я не всегда понимаю этого человека.

В Да мы прямо читаем мысли друг друга!

Что тебе в нём (ней) нравится?

А Внешность.

Б Характер.

В Всё!

Как ты думаешь, ему (ей) можно доверять?

А Вряд ли.

Б Всё зависит от ситуации.

В На сто процентов.

Между вами случаются ссоры?

А Мы постоянно ругаемся по пустякам.

Б Даже если и случаются, мы сразу миримся.

В Мы ещё ни разу не ссорились.

Каких вариантов у тебя больше?

Больше ответов А: Кажется, вы и сами не знаете, для чего общаетесь. Слишком уж вы разные. А к чему это приведёт, покажет время.

Больше ответов Б: Определённо у вас есть взаимный интерес. Продолжайте дружить и узнавать друг друга. У вас есть все шансы стать идеальной парой!

Больше ответов В: Вы – как Карлсон и варенье, как Жукабра и быстролёт, как Принц и Золушка! То есть – созданы друг для друга!

Disney
Феи
ЗАГАДКА
Пиратс
Остро

© 2014 Disney

0+

На правах рекламы

ВО ДИ

– Никогда мне не стать художником!.. Лена смяла неудавшийся рисунок, отбросила в сторону карандаш и включила телевизор. На экране появился Микки Маус вместе со своим верным псом Плуто. «Ну почему у меня не получается рисовать таких же смешных мультяшек?» – вздохнув, подумала Лена. Вдруг мультик прервался, и на экране появился дяденька с усами.

– Что за печальные мысли? – спросил незнакомец. – Ты думаешь, у меня всё получилось с первого раза?

– Так это Вы их нарисовали? – догадалась Лена.

– Верно! Меня зовут Уолт Дисней, и я придумал не только этот мультик, но и многие другие, известные теперь на весь мир.

А начиналось всё с больших трудностей и неудач. Когда я был школьником, то работал разносчиком газет. Мне очень нравились комиксы, которые там печатали, и я хотел рисовать такие же. Став постарше, я сам пошёл работать в газету, но меня оттуда уволили. Редактор считал, что мне не хватает воображения.

© Walt Disney Productions, 1961

ЛШЕБНИК С НЕЙ

© Walt Disney Productions, 1977

© Walt Disney Productions, 1950

Думаешь, на этом мои неприятности закончились? Как бы не так! Вместе с одним человеком я нарисовал мультик про кролика Освальда. Но этот человек оказался очень непорядочным и отобрал у меня права на Освальда. Больше я не мог рисовать про него мультики. Можно было расстроиться и опустить руки, но я сказал себе: «Зачем мне нужен этот кролик, если я могу придумать что-то более классное»? И я нарисовал Микки Мауса. Открою тебе тайну! Больше всего на свете я всегда боялся мышей. Поэтому и решил, что героем моего нового мультика должен стать забавный и абсолютно не страшный мышонок. С этого момента у меня стало всё получаться. За свои мультфильмы я получил целых 29 Оскаров. И до сих пор никто не побил мой рекорд.

– Я обожаю Ваши мультфильмы! Вы настоящий волшебник! – восторженно сказала Лена.

– Как и ты. Запомни самую главную истину: всё, о чём ты мечтаешь, – осуществимо!

СКАНВОРД

Томатный соус

Романтическая встреча

Вращающийся аттракцион

Догонялки с завязанными глазами

Когда впервые рассказываешь о своих чувствах тому, в кого влюблён

Не в бровь, а в ...

Перед ночью

Пульт управления в игровой приставке

Коллектив музыкантов

Ученица школы

20

Имя

Успех в бою

Водоём

Её можно сбрить

Украшение-значок

РЕШЕНИЕ СКАНВОРДА ИЗ № 5

НОМЕР ТЕЛЕТОНА

Открой в мобильном телефоне список контактов и выбери любой из них наугад. Допустим, 8 (926) 819-12-02. Сложи цифры, из которых состоит выбранный номер. У тебя получится двухзначное число: **8 + 9 + 2 + 6 + 8 + 1 + 9 + 1 + 2 + 0 + 2 = 48**. Продолжай складывать, пока не останется одна цифра: **4 + 8 = 12**, **1 + 2 = 3**. Посмотри результат.

1 Всё не так, как тебе кажется.

2 Полный порядок и в школе, и дома.

3 В тебя влюблён человек с тёмными волосами.

4 Следи за здоровьем и помни про правила безопасности!

5 Делая выбор, доверяй своей интуиции.

6 Излишняя болтливость приведёт к неприятностям.

7 Мечты начинают сбываться.

8 С тобой хочет дружить человек со светлыми волосами.

9 Чтобы достичь результата, придётся потрудиться.

КЕЛЬВИН и ХОББС

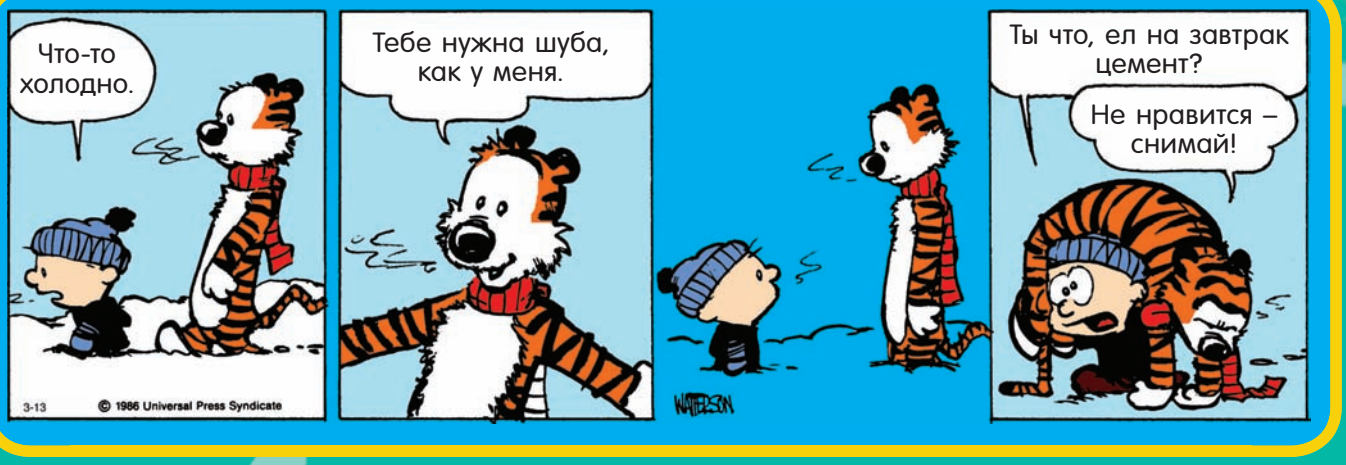
Что-то холодно.
Тебе нужна шуба, как у меня.
Ты что, ел на завтрак цемент?
Не нравится – снимай!
3-13
© 1986 Universal Press Syndicate
WATTERSON

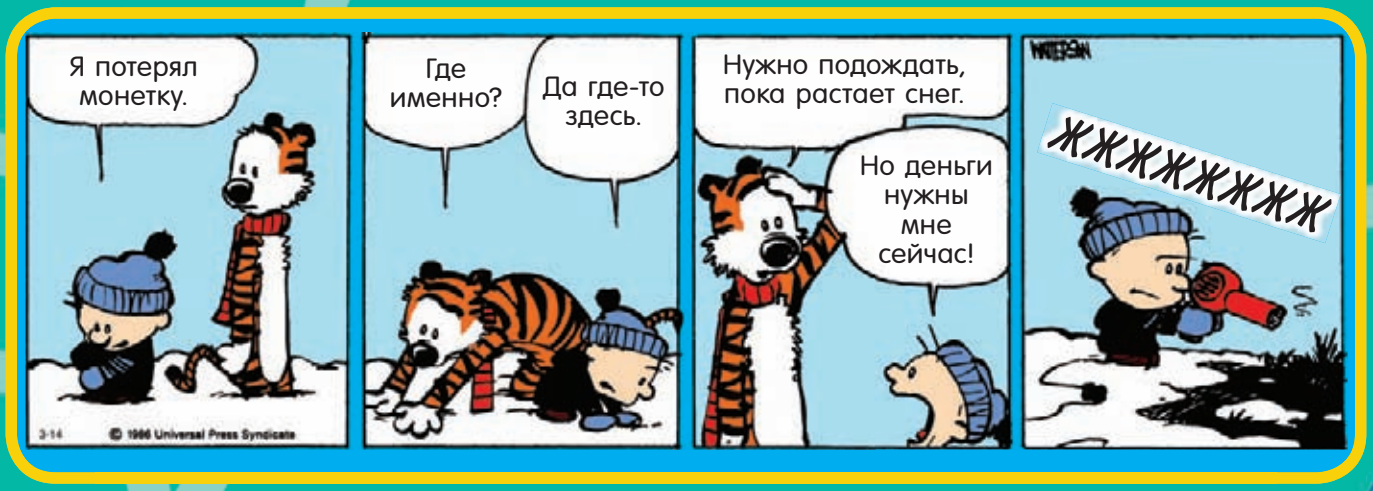
Я потерял монетку.
Где именно?
Да где-то здесь.
Нужно подождать, пока растает снег.
Но деньги нужны мне сейчас!
ЖЖЖЖЖЖЖЖ
3-14
© 1986 Universal Press Syndicate

Хочешь фокус?
Смотри. Кладём сюда хлеб. Нажимаем...
Через пару минут отсюда вылетает сухарик!
Ух ты! А куда делся хлеб?
Вот и я говорю – чудеса!
© 1986 Universal Press Syndicate
WATTERSON

Ну что, приступим?
Ага.
Выбрейте у меня на висках полосы.
Ма-дам?
Стригите, как обычно.
Безобразие! Почему Вы слушаете её, а не меня?!
© 1986 Universal Press Syndicate
WATTERSON

НА

Жукабра долго крутилась перед зеркалом, примеряя всякие бантики и бусики.

– Ты прямо как Нарцисс! – укоризненно сказал Пантукль. – Нельзя столько времени проводить перед зеркалом!

– Ох, так приятно, дорогой Пантукль, что ты сравниваешь меня с цветком. Только вот на нарцисс я совсем не похожа. Он жёлтый, а я синяя. Скорее уж... незабудка!

– А цвет тут совершенно ни при чём. Есть древний миф о юноше по имени Нарцисс и его необычайной любви к себе.

– Очень интересно! Расскажи-ка! – Жукабра отвернулась от зеркала.

– Нарцисс славился своей невероятной красотой. Все девушки вокруг влюблялись в него, но сам Нарцисс никогда не видел своего отражения. Это неудивительно, ведь в те далёкие времена зеркала ещё не придумали. Однажды в него влюбилась сама нимфа Эхо. Но Нарцисс не обращал на неё никакого внимания. Бедняжка так переживала, что в конце концов совсем исчезла. И остался от неё только голос.

– Так вот почему звуки в лесу или в пещере называют эхом! – догадалась Жукабра.

Нарцисс

– Верно! Боги решили наказать Нарцисса за то, что он так ужасно вёл себя с бедной нимфой. Когда Нарцисс подошёл к реке и наклонился, чтобы попить воды, он впервые в жизни увидел самого себя. Отражение показалось юноше настолько прекрасным, что он был не в силах оторвать от него взгляд. Так и смотрел на себя... пока не превратился в цветок, который остался одиноко расти на берегу.

– Ну мне-то такое вряд ли грозит! В наше время высоких технологий никто больше в цветы не превращается. А за интересную историю – спасибо!

И Жукабра снова принялась изучать своё отражение в зеркале.

ГОЛОВОЛОМКИ

Собери целые сердечки.

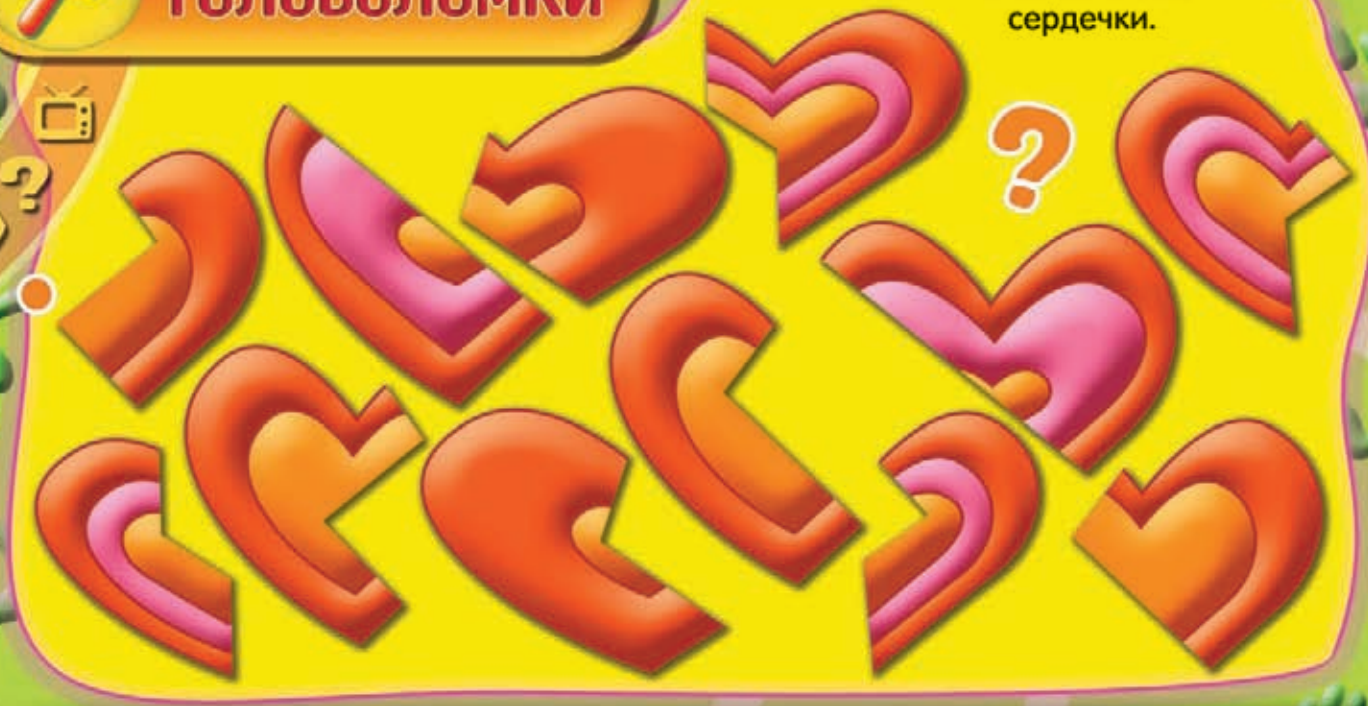

РЕШЕНИЕ РЕБУСОВ ИЗ № 3

ПАССАЖИР

ПРИЦЕП

ТАКСИ

РЕШЕНИЕ РЕБУСОВ ИЗ № 5

КОСМОНАВТ

ГАЛАКТИКА

ОТКРЫТИЕ 31 ЯНВАРЯ!

0+

АФИМОЛЛ Сити

ПРИГЛАШАЕТ В НОВЫЙ ЦЕНТР РАЗВЛЕЧЕНИЙ ДЛЯ ДЕТЕЙ

ПАРК ЛЕДНИКОВЫЙ ПЕРИОД™

КЛАССНЫЙ ЖУРНАЛ

SV Entertainment

Universal Exhibition Group

Blue Sky Studios

Русский Шоу

Выставочная

РЕКЛАМА

redkassa.ru

СПРАВКИ И БИЛЕТЫ ПО ТЕЛЕФОНУ +7495 665 9999

Билеты в салонах ЕВРОСЕТЬ

ГОРОСКОП

10 – 16 февраля

ДЕЛА НОВОСТЬ ССОРА РАДОСТЬ ПУТЕШЕСТВИЕ

ЛЮБОВЬ ГРУСТЬ РАЗЛУКА ВСТРЕЧА СЮРПРИЗ

ФОТОПРИКОЛ

В КОНКУРСЕ «ДИНО-РАСКРАСКА» ПОБЕДИЛИ:

Соня Зотова, г. Тамбов
Олег Вагнер, п. Марьяновка
Федя Прокопьев, г. Санкт-Петербург
Эмир Ибрагимов, г. Волжский
Максим Самсонов, г. Йошкар-Ола
Лёня Рязанов, г. Кувандык
Савелий Скачков, г. Калининград
Андрей Пальцев, г. Балашов
Аким Шурыгин, г. Санкт-Петербург
Надя Мордвинова, г. Москва

Они получают по почте призы от компании «Двадцатый Век Фокс СНГ»!

В КОНКУРСЕ «КЛАД СМАУГА» ПОБЕДИЛИ:

Даня Егоровский, с. Овсянка
Аня Харламова, г. Орёл
Витя Донской, г. Волгоград
Алёна Артемьева, д. Сининки
Лиза Гурова, г. Москва
Миша Соснов, г. Москва
Дима Миронов, г. Санкт-Петербург
Вова Митин, д. Лапино
Аня Орлова, г. Москва
Юля Митрофанова, г. Сочи

Они получают по почте призы от компании «Каро Премьер»!

На правах рекламы

РЕКЛАМА

DREAMWORKS

ДРАКОНЫ

ЗАЩИТНИКИ ОЛУХА

НОВЫЕ СЕРИИ НА CARTOON NETWORK

СМОТРИ НОВЫЕ СЕРИИ НА CARTOON NETWORK ПО ПОНЕДЕЛЬНИКАМ В 20:00!

БЕСПЛАТНЫЕ ИГРЫ, ВИДЕО И ЗАГРУЗКИ НА CARTOONNETWORK.RU

DREAMWORKS DRAGONS DEFENDERS OF BERK

CN CARTOON NETWORK

www.CartoonNetwork.ru

6+

Dreamworks Dragons: Defenders of Berk © 2014 Dreamworks Animation L.L.C. All rights reserved

™ & © 2014 Cartoon Network

НЕВОЗМОЖНАЯ ЛЮБОВЬ

Эна была готова носить завтраки всему классу, лишь бы ещё раз заглянуть в столовую.

В последнее время к нам ходят одни девочки.

Может, дело в этих сладостях?

Эна очень хотела познакомиться с новым поваром. Но...

Эна, ты же не веришь в любовь с первого взгляда.

Да не влюбилась я! Просто мне интересно.

А если бы даже и влюбилась – у меня нет шансов.

Я же из подземного города.

Учителя Теверки берут под свою опеку маленькую планету и открывают на ней школу.

Сердце Лхати занимает загадочный юноша-инопланетянин Ютль, прилетевший из мира драконов.

Однако Ютль, ничего не зная о чувствах Лхати, улетает на родную планету. Даже в минуту расставания у Лхати не хватает смелости признаться ему.

Эна старается утешить подругу. Забежав за сладостями в школьную столовую, она обнаруживает, что у повара появился симпатичный помощник...

ПРОДОЛЖЕНИЕ СЛЕДУЕТ...

В 8-М НОМЕРЕ ЖУРНАЛА:

ПРИВЕТ, МАЛЬЧИШКИ!

Репортаж с Олимпиады

Прокат: WDSSPR

На правах рекламы

Кто придумал рогатку

Великан среди кошачьих

Как завязать шарфик

Смешная открытка для папы

Пропустили номер журнала?

Купите его в формате PDF на сайте www.classmag.ru!

КЛАССНЫЙ ЖУРНАЛ

6+

© 2014 Издательство «Открытые системы». **Все права защищены.**

ОТКРЫТЫЕ СИСТЕМЫ
Open Systems Publications

«Классный журнал» № 7.
Февраль 2014 г.

Развлекательно-развивающий журнал для детей младшего и среднего школьного возраста.

Учредитель и издатель
ЗАО «Издательство «Открытые системы»
Адрес: 123056, Москва,
Электрический пер., д. 8, стр. 3

Адрес для писем:
127254, Москва, а/я 42,
«Классный журнал»
E-mail: class@osp.ru
Тел.: (495) 725-47-80(85)
Факс: (495) 725-47-83

www.classmag.ru

Генеральный директор
Галина Герасина

Президент
Михаил Борисов

Главный редактор
Татьяна Харькова

Зам. главного редактора
Юлия Маркелова

Редакторы
Наталия Нехлебова
Мария Третьякова

Главный художник
Дмитрий Александров

Ответственный секретарь
Валерия Меркулова

Дизайн, вёрстка
Дмитрий Войтов
Сергей Малюта

Литературный редактор, корректор
Ирина Масалкина

Коммерческий директор
Татьяна Филина

Директор по маркетингу и рекламе
Полина Коротун

Менеджер по маркетингу и рекламе
Елена Филина

Журнал зарегистрирован Государственным комитетом РФ по печати. Свидетельство № 018798 от 14.05.1999.

Издаётся с мая 1999 года.
Периодичность: один раз в неделю.
Подписано в печать 31.01.2014 г.

Бумага мелованная, 60×84, 1/8.
Печать офсетная.
Гарнитура шрифта основного текста: KJFuturaRoundC.
Объём издания: 4 печатных листа.
Тираж: 95 000 экз. Заказ № 1593.

Отпечатано в ООО «Богородский полиграфический комбинат».
Адрес: 142400, Московская обл., г. Ногинск, ул. Индустриальная, д. 40Б.
тел. (495) 783-93-66, (49651) 7-31-79

Распространение:
ООО «Бурда Дистрибьюшен Сервисиз»
Тел.: +7 (495) 797-44-35
Факс: +7 (495) 787-33-69
www.burda.ru

Цена свободная.

Редакция не несёт ответственности за содержание рекламных материалов. Редакция не возвращает письма. Мы сохраняем орфографию рекламодателя.

© 2014 PAWS INCORPORATED ALL RIGHTS RESERVED. «GARFIELD» and the GARFIELD characters are registered and unregistered trademarks of Paws, Incorporated

© 2014 Universal Uclick

Иллюстрация на обложке: WDSSPR. На правах рекламы.

Фотографии и изображения, источник которых не указан, созданы сотрудниками редакции «Классного журнала» и опубликованы с разрешения авторов.

*** Условия акции «Подписчик февраля»**

Копию квитанции об оплате пришлите до 28 февраля 2014 года по адресу: 127254, г. Москва, а/я 42, «Классный журнал», с пометкой «Подписчик февраля». Не забудьте указать контактные данные! Итоги акции будут подведены в 13-м номере «Классного журнала» и на сайте www.classmag.ru. Будет разыграна одна приставка PlayStation Vita и 10 поощрительных призов от компании ЗАО «Сони Электроникс». Акция проводится на территории РФ в соответствии с настоящими Условиями и действующим законодательством РФ.

Валентинка

КЛАССНЫЙ
ЖУРНАЛ

ПОДАРОК
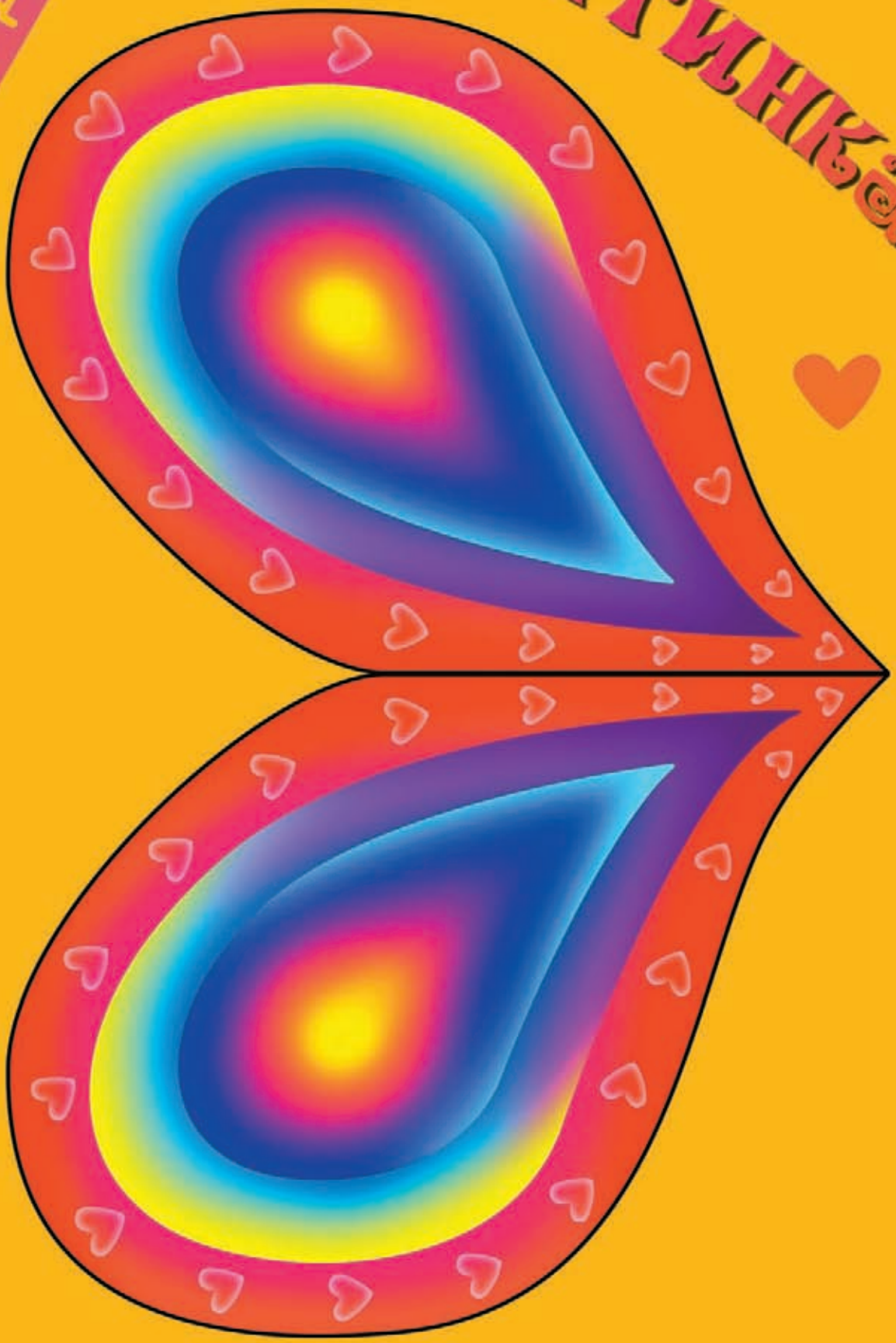
ВАЛЕНТИНКА